



Referat rekrutteringsturneen –enkle lokal tiltak





-
- Oppsummering Rekrutteringsturne
 - Årsaker til nedgang i antall aktive
 - Tiltak for å snu utviklingen
 - Strategi for økt rekruttering – Det enkle er det beste?

REKRUTTERINGSTURNEEN 2012

- 452 deltagere
- 160 klubber
- 18 kretser



VILT, VAKKERT OG RÅTT





Vi stilte spørsmålet:

**Hvor mange medlemmer
har din klubb i 2020?**



RESULTAT



Krets	Deltakere	Klubber	Forbund	Framtidstro	Lag	% lag
Nordland	27	6	3	56 %	26	23 %
Troms	21	7	2	54 %	15	47 %
Oppland	25	7	3	52 %	17	41 %
Vestfold	27	11	4	52 %	17	65 %
Rogaland	21	10	3	51 %	21	48 %
Finnmark	8	4	2	49 %	11	36 %
Akershus og Oslo	57	17	3	47 %	58	29 %
Møre og Romsdal	18	4	2	47 %	7	57 %
Nord-Trøndelag	25	6	3	47 %	21	29 %
Totalt	441	157	47	32 463		



VILT, VAKKERT OG RÅTT

RESULTAT - FORTSETTELSE

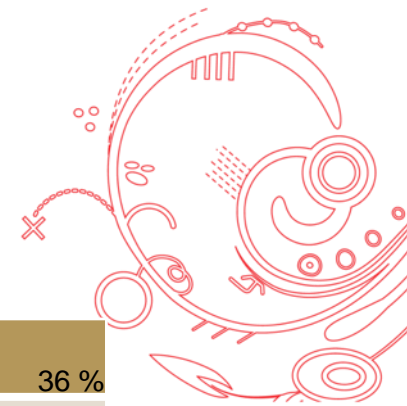

Hordaland	37	12	2	43 %	33	36 %
Buskerud	28	8	5	42 %	22	36 %
Sør-Trøndelag	29	10	3	41 %	28	36 %
Vest-Agder	14	5	2	39 %	9	56 %
Sogn og Fjordane	4	2	2	38 %	14	14 %
Aust-Agder	22	11	2	37 %	20	55 %
Telemark	21	7	3	36 %	15	47 %
Hedmark	27	9	3	34 %	25	36 %
Østfold	30	9	5	33 %	19	47 %
				45 %	378	42 %

VILT, VAKKERT OG RÅTT





Fakta:

**Hvorfor
rekrutteringsårene –
Strategi 2020 (1% i 2020)?**



MEDLEMSUTVIKLING (AKTIVE MEDLEMMER) – NORSK ORIENTERING



Medlemmer

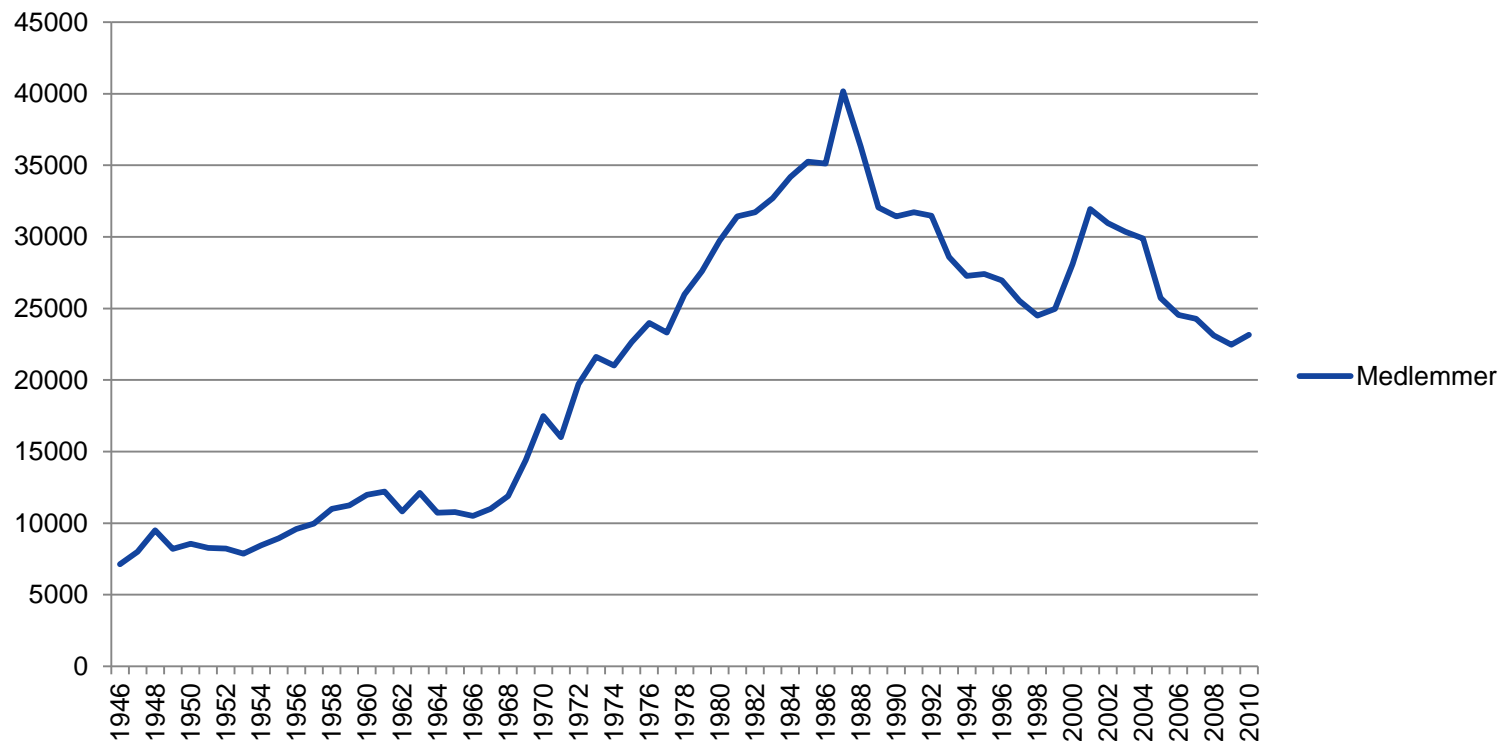

VILT, VAKKERT OG RÅTT



ANTALL KLUBBER – NORSK ORIENTERING



Klubber

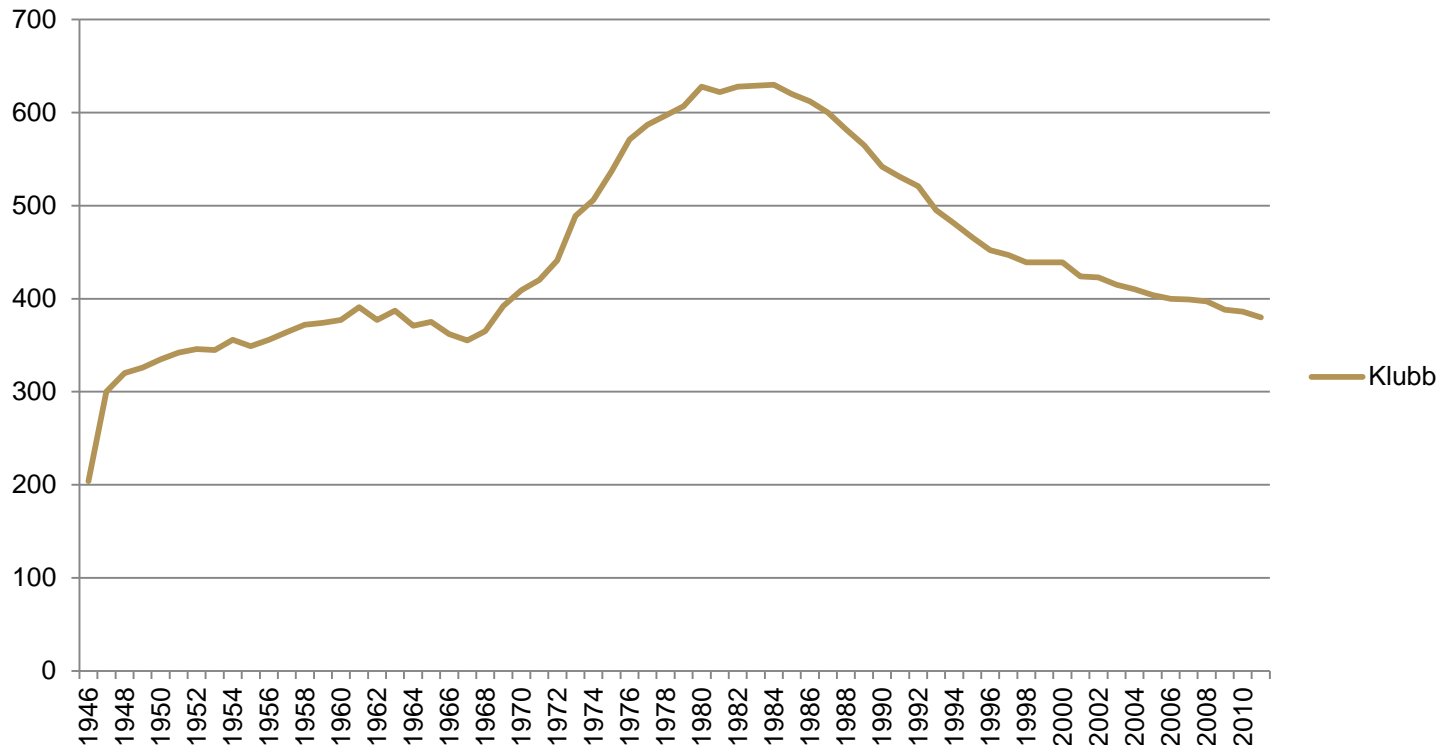

VILT, VAKKERT OG RÅTT



HVOR ER VI FREMTIDEN OM VI IKKE GJØR NOE?



Antall aktive medlemmer Norsk Orientering

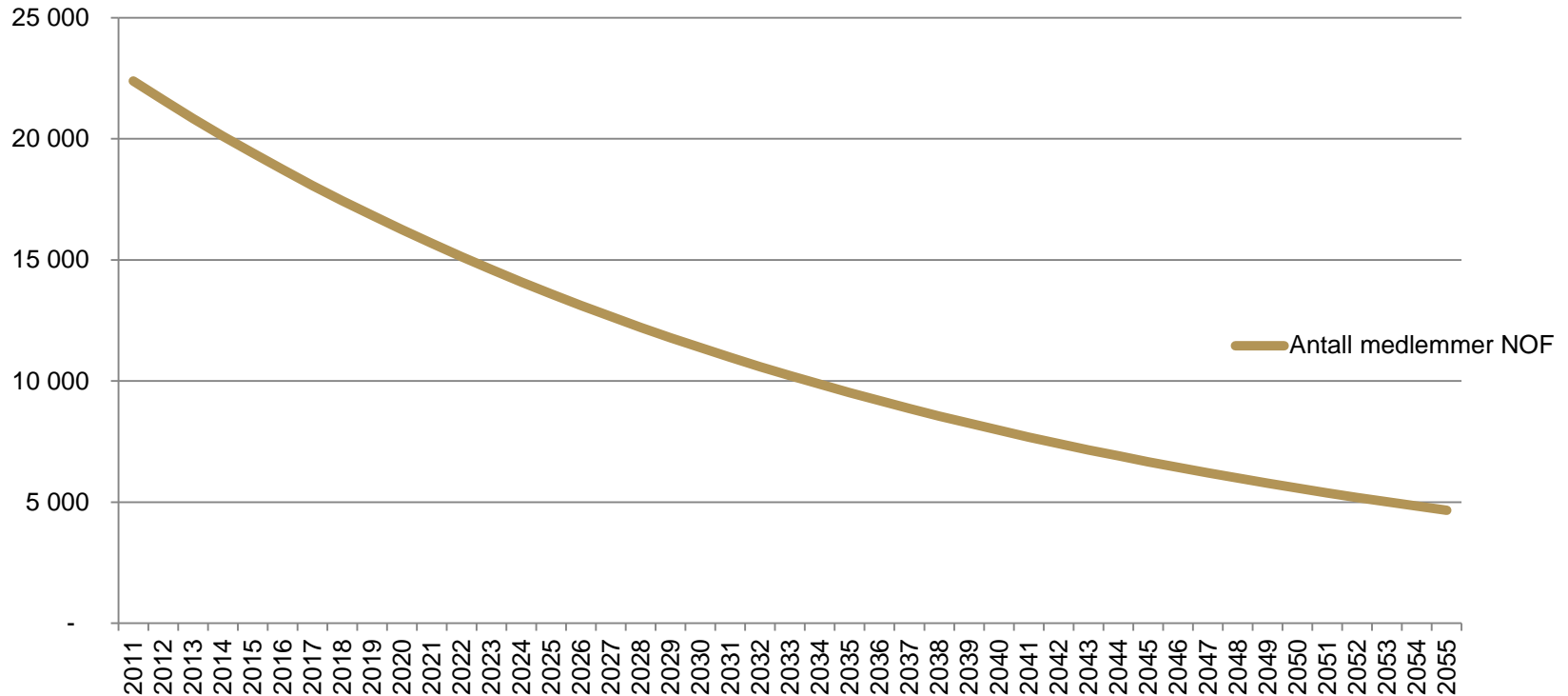

VILT, VAKKERT OG RÅTT



SAMMENLIGNBARE IDRETTER



Medlemsutvikling (aktive medlemmer)

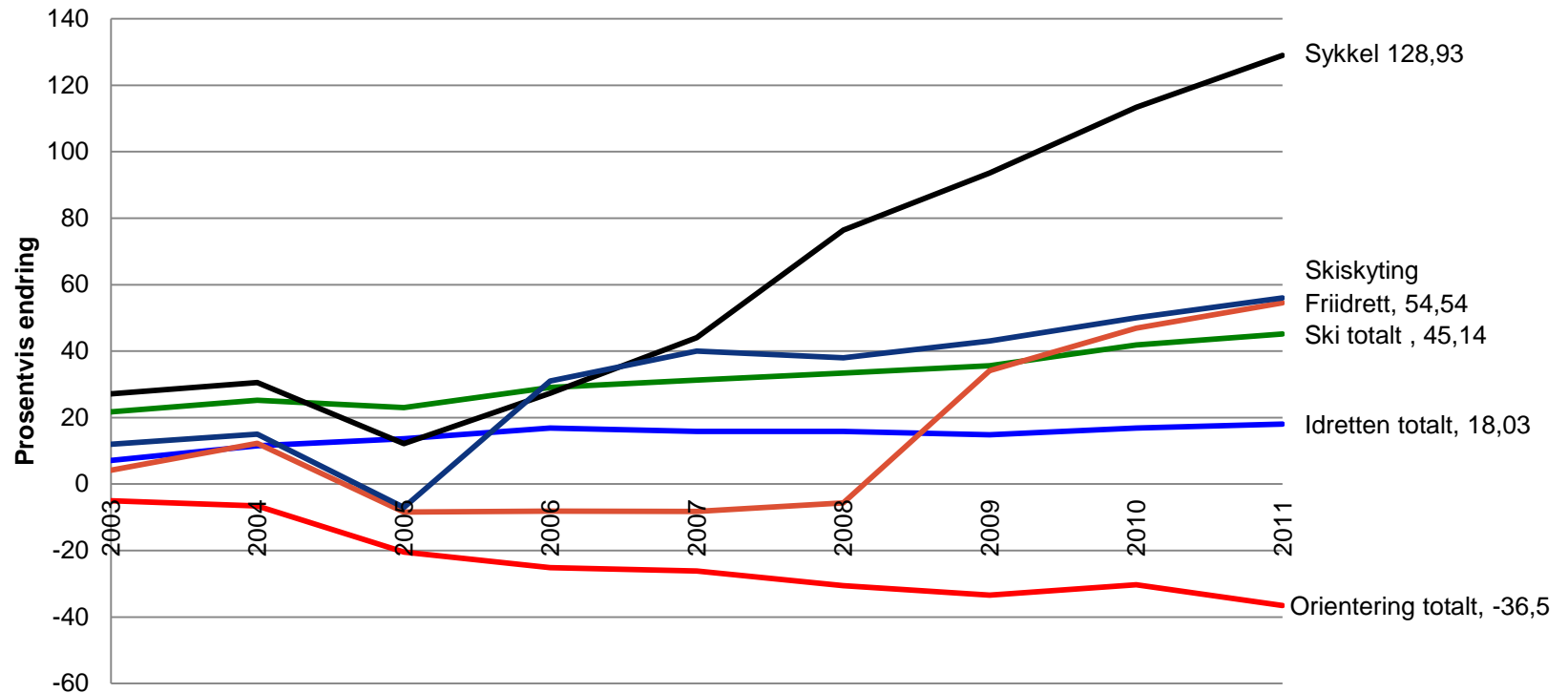

VILT, VAKKERT OG RÅTT



SAMMENLIGNBARE ORGANISASJONER



Medlemsutvikling FRIFO

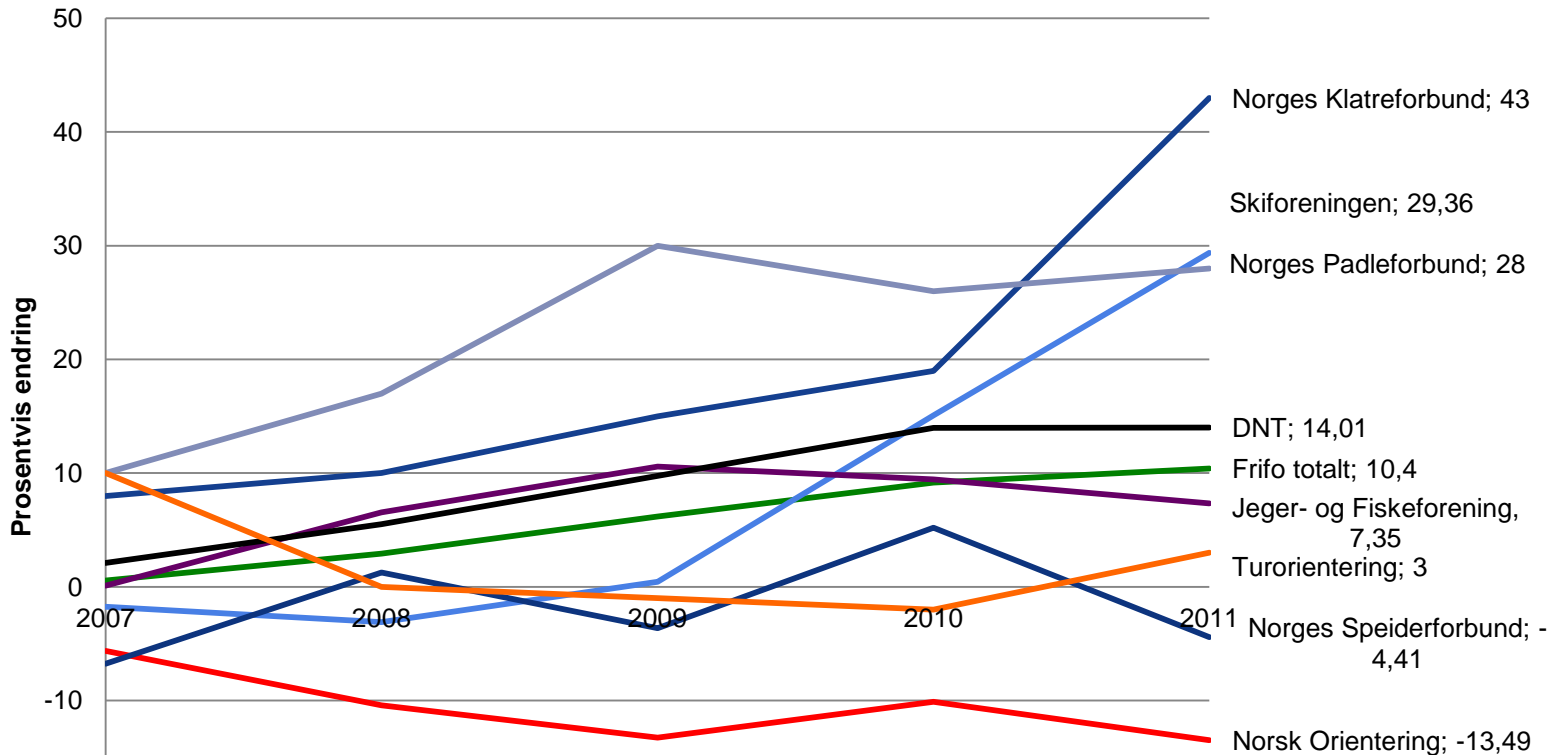

VILT, VAKKERT OG RÅTT



noname



SPORT & .NO

SAMMENLIGNBARE KONKURRANSER



Deltakerutvikling store løp

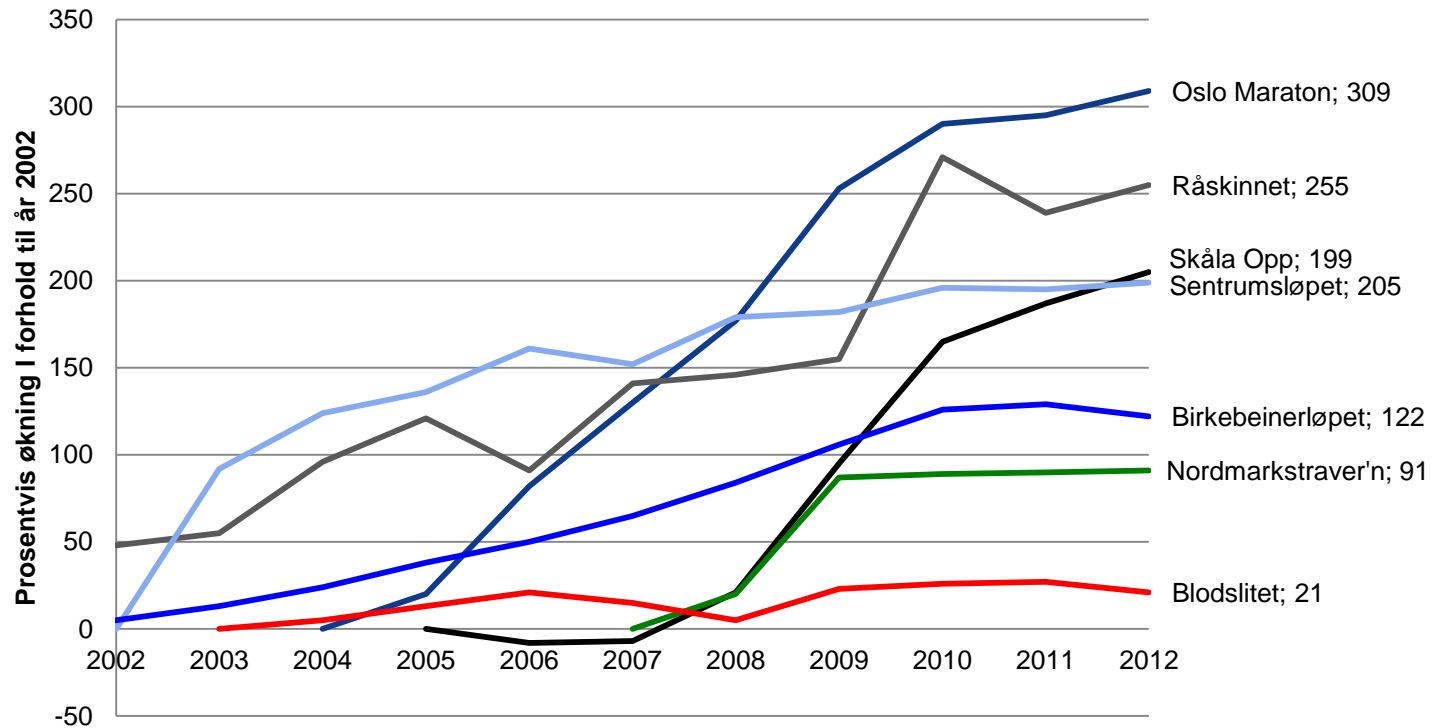

VILT, VAKKERT OG RÅTT



MEDLEMMER I FREMTIDEN?

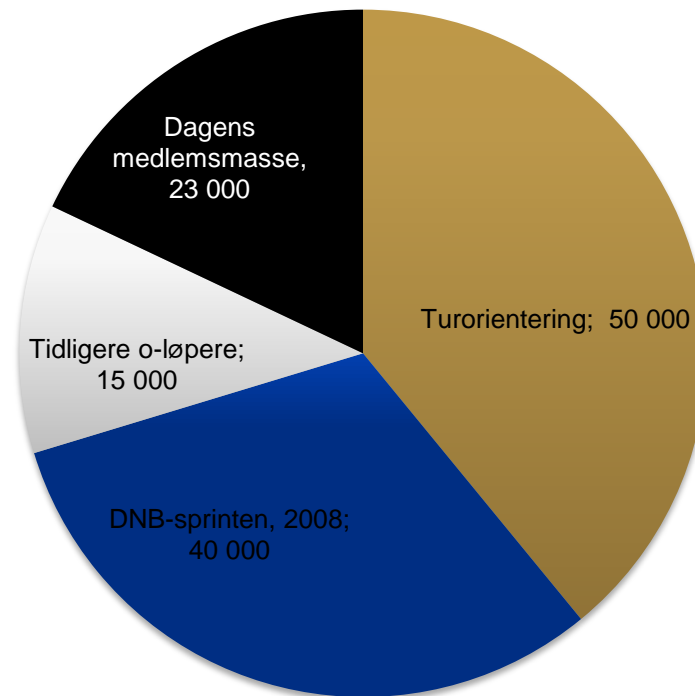

VILT, VAKKERT OG RÅTT





Våre felles mål!



MÅL – I 2020 ER



1%

av Norges befolkning aktive medlemmer i klubber tilsluttet Norsk Orientering.

VILT, VAKKERT OG RÅTT





Vi spurte om:

**Hva er årsaken til nedgangen i
antall medlemmer?**





ÅRSAKER -HOVEDTREND

- Tidsklemma
 - Orientering tilbyr ikke nok aktivitet nært der folk har tid til å delta i en hektisk hverdag.
- Første møte med orientering er for krevende:
 - Ikke fast oppmøtested
 - For krevende og statiske opplegg.
 - Dårlig oppfølging av nye utøvere. Opplegg krever mye «teori før aktivitet»
 - Dårlig markedsført
- Svak/fraværende markedsføring av aktivitetene/konkurransene
- Klubbene er dårlige til å ta vare på de som kommer utenfra («o-løpere tenker på seg selv og tar i liten grad vare på nye utøvere»)
- Ingen koordinering mellom klubbens aktiviteter (skole, tur-o, Finn Fram, rekrutteringsopplegg)
- Klubbene har for dårlig lokal forankring og favner for store områder. Trenger flere lokalklubber med lokal aktivitet.
- Terminlisten er ikke tilpasset dagens samfunn. For mye skjer om helgene. Trenger flere lokale hverdagsløp.
- For få trenere og ledere



Tiltak for å snu utviklingen – Øke rekrutteringen



TILTAK



1. Enkel og koordinert aktivitetsplan for klubbens aktiviteter
 - Treninger barn og ungdom (ikke nybegynnerkurs)
 - Lokale treninger (kjent sted, gjenkjennelig konsept)
 - Tur-o/Finn Frem dager
 - Skole
2. Enkle lokale rekruttaktiviteter med (fast) oppmøtested
 - Småtroll aktivitet (6-8 år)
 - Råtassløp (8-11 år) (se vedlegg)
 - Ungdomsløp (12-20 år)
 - Enkel turorientering (for barnefamilier)!
 - Krets: Miljø og utviklingstiltak(o-troll leire, kretssamlinger)
3. Aktiv medlemsverving
 - Aktivt forhold til å tilby medlemskap
 - Medlemsfordeler
 - Rabatt for medlemmer
 - Tur-o
 - Finn Fram
4. Markedsføring
 - Langt mer og offensiv markedsføring lokalt!
5. Sikre flere engasjerte trenere/aktivitetsledere på klubbnivå
6. Terminlistearbeidet – Sikre bedre lokalt aktivitetstilbud for nye utøvere
7. Etablere flere klubber

REKRUTTERING – DAGENS MODELL

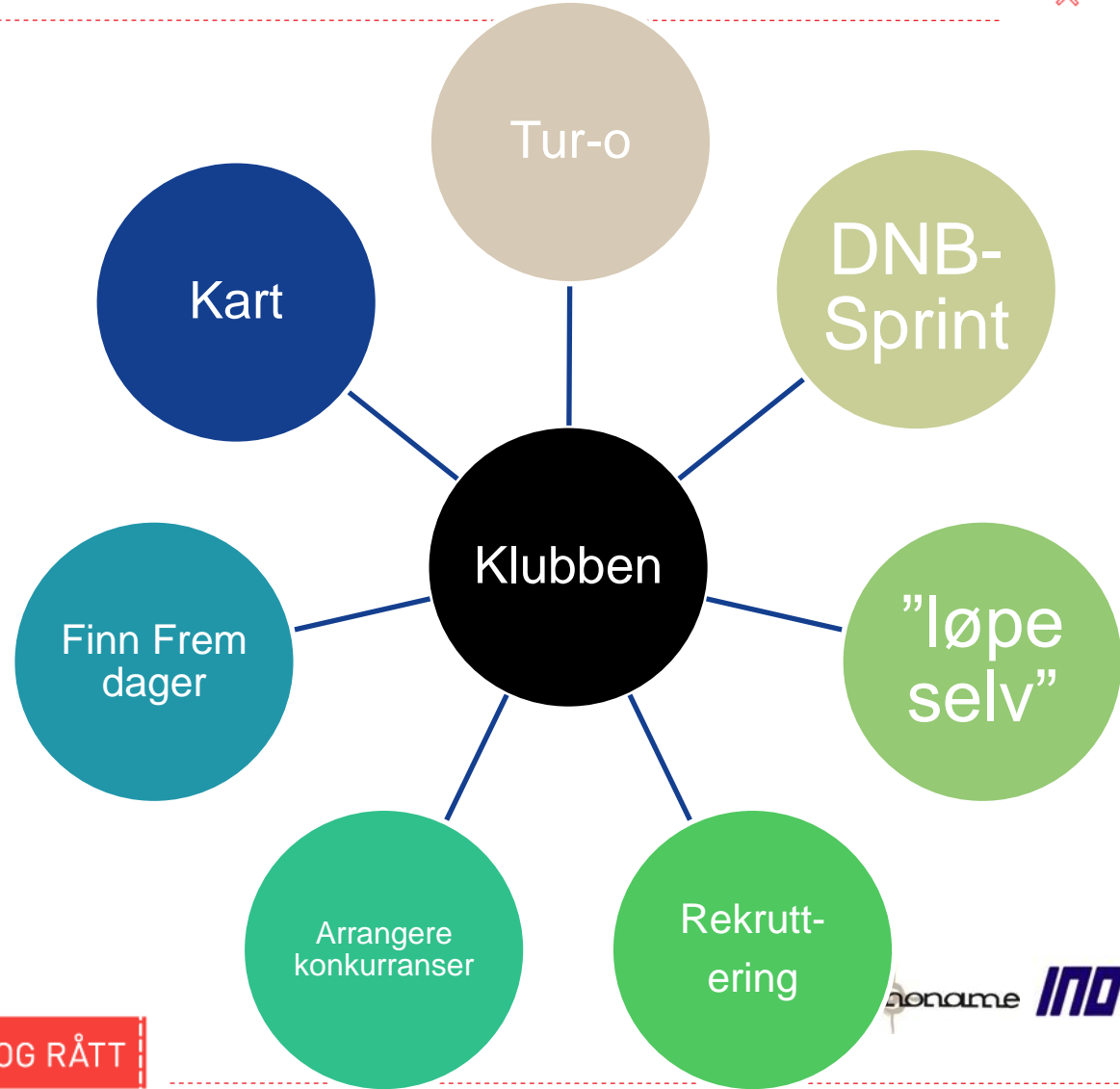

VILT, VAKKERT OG RÅTT

ØNSKET MODELL - KOORDINERT REKRUTTERING

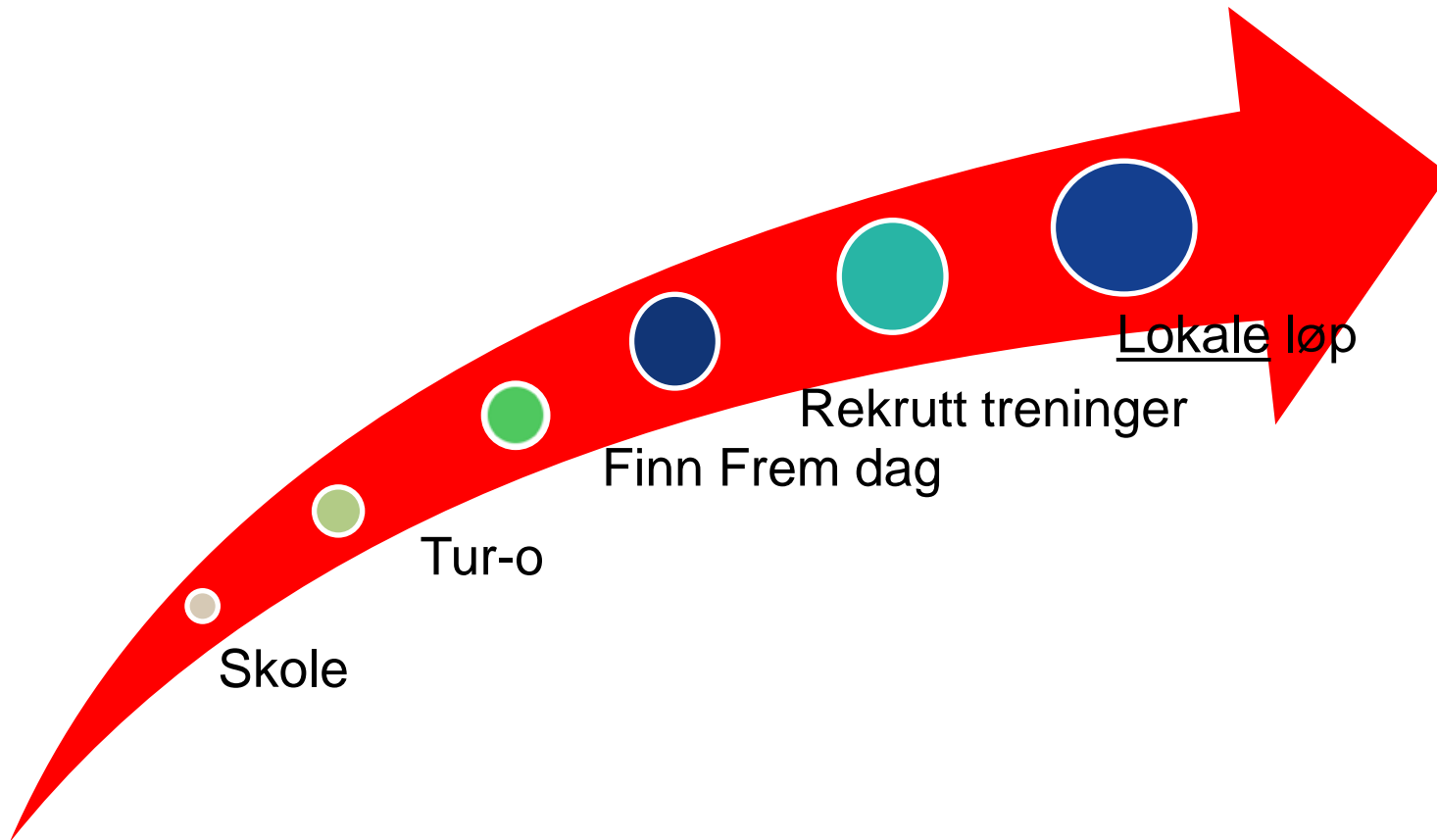

VILT, VAKKERT OG RÅTT



MEDLEMSTILGANG- KOORDINERT REKRUTTERING

Uke	DNB-Challenge	Tur-o	Finn Fram	Rekrutteringsaktivitet	Lokale løp	Nye Medlemmer	Markedsføring
18	x	Åpnings dag	X	X		X	X
19		Opplæring i kart og kompass for tur-o		X		X	X
22				X	X	X	X
23				X	X	X	X
24				X	X	X	X
25				X	X	X	X
...	O-skole i første ferieuke				X	X	X
34		Fellestur	X	X	X	X	X
35				X	X	X	X
..				X	X	X	X





FORSLAG TIL TILTAK

- Forbund skal:
 - Skape motivasjon og vise modeller
 - Skape rekrutterings/medlemsfokus
 - Klubbutviklingstiltak med tydelig budskap
 - Tilrettelegge for kompetansetiltak i samarbeid med krets
 - Trenere
 - Arrangement (OCAD, EKT, kart)
 - Tur-o
 - Tilrettelegge for målrettede tilskuddsordninger
 - Tilrettelegge for opprettelse av flere klubber i samarbeid med krets
 - Tilrettelegge for medlemsfordeler
 - Tilrettelegge for opplæringspakker
 - «Brikke + kompass til alle nye medlemmer for 500,-»
 - Tilrettelegge for oppstartsfond
 - I samarbeid med krets, tilrettelegge for gode terminlister med tanke på økt rekruttering. Flere lokale løp med enkle løyper.



VIKTIG TILTAK

- Opprette fond for nystartede klubber/klubber som ligger brakk (x% av løpsavgiften settes i «fond»)
 - EKT utstyr
 - Kart
 - Annet arrangementsutstyr
- Endringer konkurransereglene
 - Legge inn åpen-klasse (enkel løype) på alle konkurranser.
- **PRIORITERE** klubber som arbeider målrettet med rekruttering i tilskuddstildelingene.



KREVER ENDRING

- Å snu en nedadgående trend betyr at noe må gjøres annerledes enn tidligere.
 - Konsekvenser for forbundets arbeid.
 - Konsekvenser for kretsenes arbeid
 - Konsekvenser for klubbenes arbeid

ORGANISATORISKE ENDRINGER - FORBUNDET



- Endre organisasjon med tydelig klubbfokus
 - Klubbservice
 - Landslag

VILT, VAKKERT OG RÅTT





ORGANISERING

Administrasjon

Administrasjon

- Økonomi
- Lover og regler
- Internasjonalt arbeid
- Idrettsbutikken
- Idrettspolitikk

Informasjon

- Informasjon
- Web
- Presse

Markedsarbeid

- Sponsor og markedsarbeid

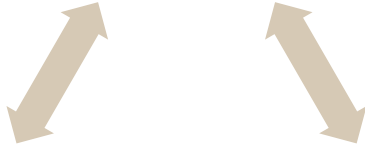

Landslag

Klubbservice



Landslag sommer

- Trenerer
- Utøvere
- Medisinsk støtteapparat

Landslag vinter

- Trenerer
- Utøvere
- Medisinsk støtteapparat

Talentutvikling

- Camp Norway
- Klubbesek
- Utviklingstrappa
- Koordinering klubb/landslag
- Oppfølging Wang avtale

Integrering

- Integrering av funksjonshemmede
- Pre-o

Rekruttering

- DNB-Challenge
- Klubb/rekrutteringsmodeller
- HL prosjektet

Arrangement

- Oppfølging arrangører
- Terminliste/Eventor
- Løpsrapportering
- Arenaprojektet
- Worldcup

Kompetanse

- Trener/aktivitetsleder
- Leder
- Klubbutvikling
- Sunn Jenteidrett
- Oppfølging tilskudd (post 3, DN, KD)

Tur-o

- Turorientering
- Turorientering.no
- Finn Fram

Kart

- Kart
- OCAD
- Spillemidler
- VGD



VILT, VAKKERT OG RÅTT

KLUBBSERVICE -ARBEIDSOMRÅDER



Stillingsressurs: 2,7 årsverk

 Bjørnar Valstad (100%) <ul style="list-style-type: none">• Generalsekretær/Forbundsledelse• Idrettspolitiske og internasjonale spørsmål• Samarbeidsavtaler• Media/sponsoravtaler• Markedsføring• Prosjekter	 Tommie Berkani (50%) <ul style="list-style-type: none">• Sponsor og markedsarbeid• Samarbeidsavtaler• Markedsføring	 Ivar Haugen (50%) <ul style="list-style-type: none">• Informasjon• WEB• Media• Beretning	 Elle Melbye (SN) 30% <ul style="list-style-type: none">• Økonomi og regnskap
--------------------------------------------------------------------------------------------------------------------------------------------------------------------------------------------------------------------------------------------------------------------------------------------------------------------------------------------------------------------	-------------------------------------------------------------------------------------------------------------------------------------------------------------------------------------------------------------------------------------------------	-------------------------------------------------------------------------------------------------------------------------------------------------------------------------------------------------------------------------------	------------------------------------------------------------------------------------------------------------------------------------------------------------------------------------------

 Jeppe Hansson (90%) <ul style="list-style-type: none">• Leder klubbsservice• Rekrutteringsturneen• Ass. GS	 Jan Arild Johnsen (100%) <ul style="list-style-type: none">• Arrangementsansvarlig• Terminlister• Eventor• Løpsrapportering• Arenaprojektet	 Lene Kinneberg (100%) <ul style="list-style-type: none">• Kompetanseansvarlig• Trenerkurs• Lederkurs• Aktivitetslederkurs• Klubb utvikling• Sunn Jentadrett• HL-prosjektet	 Bergljot Aaserud (60%) <ul style="list-style-type: none">• Turorientering• www.turorientering.no• Finn Fram dagen• Fagkonsulent Buskerud O-krets	 Jorunn Sanderud (80%) <ul style="list-style-type: none">• DNB-Challenge	 Lone Brochmann (50%) <ul style="list-style-type: none">• Integrering av funksjonshemmede• Pre-o• Ungdomslederprogram met 20NULL13	 Ivar Haugen (50%) <ul style="list-style-type: none">• Kart og kartarbeid• Høringar• VGD• Spillemidler til utstyr	 Eivind Tonna (50%) <ul style="list-style-type: none">• Talentutvikler• Camp Norway• Utviklingstrappa• Coach juniorlandslagstrenere
----------------------------------------------------------------------------------------------------------------------------------------------------------------------------------------------------------------------------------------	-------------------------------------------------------------------------------------------------------------------------------------------------------------------------------------------------------------------------------------------------------------------------------------------	--------------------------------------------------------------------------------------------------------------------------------------------------------------------------------------------------------------------------------------------------------------------------------------------------------------------------------------------	----------------------------------------------------------------------------------------------------------------------------------------------------------------------------------------------------------------------------------------------------------------------------------------------------------------------------------	-------------------------------------------------------------------------------------------------------------------------------------------------------------------------------------	-----------------------------------------------------------------------------------------------------------------------------------------------------------------------------------------------------------------------------------------------------------------	---------------------------------------------------------------------------------------------------------------------------------------------------------------------------------------------------------------------------------------------------------	---------------------------------------------------------------------------------------------------------------------------------------------------------------------------------------------------------------------------------------------------------------------------

LANDSLAG-ARBEIDSOMRÅDER



Bjørnar Valstad (100%)

- Generalsekretær/Forbundsledelse
- Idrettspolitiske og internasjonale spørsmål
- Samarbeidsavtaler
- Media/sponsoravtaler
- Markedsføring
- Prosjekter



Tommie Berkani (50%)

- Sponsor og markedsarbeid



Ivar Haugen (50%)

- Informasjon
- Mediaarbeid
- Beretning



Elle Melbye (SN) 30%

- Økonomi og regnskap



Petter Thoresen (100%)

- Landslagssjef



Jenni Hesselberg Indby (70%)

- Toppidrettssekretær
- Administrasjon, planlegging og koordinering av landslagsaktiviteter.
- Orientering (50%)
- Ski-orientering (20%)



Martin Schalli (30-35%)

- Trener senior



Torben Wendler (20%)

- Hovedtrener junior



Sverre Waaler Kaas (5-10%)

- Juniortrener



Emil Wingstedt (5%)

- Sprinttrener

Stillingsressurs: 2,4-2,5 årsverk



OPPFØLGING AV TURNEEN

- Våren 2013: Mer lokal (1:1) klubboppfølging
 - Kontakt med "alle klubber"
- Høsten 2013: Oppfølgingsturne (kompetansedager med rekrutteringsfokus)

VILT, VAKKERT OG RÅTT

