



På oppdrag fra Østfold Orienteringskrets inviterer Halden Skiklubb til

Unionsmatchen 2007 02-03. juni

for distriktene Bohuslän-Dal, Göteborg, Halland, Västergötland, Akershus-Oslo, Buskerud og Østfold

All informasjon vil finnes på Halden Skiklubbs hjemmeside: www.haldensk.no

Lørdag 2. juni individuell langdistanse:

H13-14	4,0 km	7 deltakere per distrikt
D13-14	3,5 km	-"-
H15-16	5,0 km	-"-
D15-16	4,5 km	-"-

Reservene får starte etter ordinære starter. Påmelding på eget skjema (se under). Første start 14.00.

Publikumsløp: Åpne klasser: N/C nivå 2,5 km, B nivå 3,5 km og A nivå 6 km. Fri start 12.30-13.15. Startkontigent 40 NOK. Påmelding via [EntryOnline](#), frist 30 mai. Etteranmelding på samlingsplass løpsdagen så lenge det fins ledige kart, startkontigent 60 NOK.

Søndag 3. juni stafett:

1. etappe:	H15-16	3,5 km
2. etappe:	D13-14	2,5 km
3. etappe:	H13-14	2,5 km
4. etappe:	D15-16	3,5 km

Kombinasjonslag deltar utenfor konkurranse. Påmelding på eget skjema (se under). Start 11:00.

Publikumsløp: Åpen stafett med 3 etapper:

1. etappe:	C nivå	2,5 km
2. etappe:	N nivå	2,0 km
3. etappe:	A nivå	3,0 km

Påmelding via [EntryOnline](#), frist 30 mai. Startkontigent 120 NOK per lag. Start 10.00.

NB. Alle løypelengder er foreløpige og justeringer kan forekomme.

Samlingsplass, parkering, kart og terreng:

Samlingsplass: Ormtjernhytta. Merket fra riksvei 21 ca. 9 km øst for Halden. Det er ca. 9 km fra overnatting til samlingsplass. Ingen dusj, men det er mulighet for å bade i tjernet ved samlingsplass. Enkel kiosk.

Parkering: Begrenset plass ved samlingsplass. Derfor inntil 1000 meter å gå fra parkering til samlingsplass.

Start: Ved samlingsplass begge dager.

Kart: 1:10000, ekvidistanse 5 meter, tegnet 2006 / revidert 2007.

Terreng: Variert skogsterreng med flere større og mindre myrer. For det meste god løpbarhet og god sikt. I hovedsak furuskog. Enkelte områder med tettere ungsog, og noen områder med nedsatt løpbarhet på grunn av lyng og myrvegetasjon. En lysløype og noen turstier finnes i terrenget, ellers begrenset med ledelinjer. Terrenget er middels kupert med innslag av skråli i nord.

Stemplingssystem: Emit elektronisk stemplingssystem benyttes. Brikkenummer oppgis ved påmelding. Brikker kan leies. Behov for leiebrikker oppgis ved påmelding, pris 30 NOK for begge dager.

Trening:

Det er mulighet for trening i gangavstand fra overnattingen fredag fra klokka 18:00. Behov av treningskart oppgis ved påmeldingen. Ellers kan Halden Skiklubb være behjelpelig med treningsopplegg i ukene før arrangementet.

Overnatting, måltider og premieutdeling:

Overnatting, premieutdeling, frokost, middag og kveldsmat er på Halden Videregående Skole avdeling Risum. Merket fra riksvei 22 ca. 3 km sydøst for Halden.

Her vil det også til tider være løpskontor.

Overnatting: Hardt underlag på Risum skole.

Måltider:

Fredag: Kveldsmat på Risum.

Lørdag: Frokost på Risum, lunsj på samlingsplass, middag på Risum, kveldsmat på Risum.

Søndag: Frokost på Risum og lunsj på samlingsplass.

Premieutdelinger: I forbindelse med middagen på lørdag er det premieutdeling og underholdning. Premieutdelingen på stafetten skjer på samlingsplass.

Påmelding:

Skjema for påmelding til Unionsmatchen lastes ned her:

http://haldensk.no/dok/filer/div/unionsmatch/pamelding_unionsmatch.xls.

Skjemaet sendes ferdig utfyllt som vedlegg i e-mail til arr@haldensk.no. Frist **25 mai**. Lenk til påmeldingsskjemaet finnes også på Halden Skiklubb's hjemmeside (www.haldensk.no).

All informasjon om deltagere, overnatting/mat, kontaktperson etc oppgis i dette skjemaet.

Ved spesielle behov for mat/overnatting ta kontakt med overnattingsansvarlig Guri-Anne Hauan +47 93212083.

NB Påmelding til publikumsløp skjer via [EntryOnline](#) (lenker finnes på Halden Skiklubb's hjemmeside).

Priser:

Startkontigent: 70 NOK per deltaker individuelt og 280 NOK per lag i stafetten.

Leiebrikke: 30 NOK. Ikke tilbakeleverte brikker faktureres med 450 NOK.

Overnatting og mat:

Fredag - søndag: 450 NOK (2 overnattinger, alle måltider).

Lørdag - søndag: 350 NOK (1 overnatting, alle måltider fra og med lunsj lørdag).

Faktureres distriktsvis i etterkant.

Foreløpig program:

Fredag	18.00	Løpskontor og overnatting åpner.
	18.00	Mulighet for trening nær overnattingen.
	21.00-22.00	Kveldsmat.
	22.00	Skolen låses.
	23.00	Stille.
Lørdag	08.00-09.00	Frokost.
	12.00	Løpskontor åpner på samlingsplass.
	12.00-17.00	Lunsj serveres på samlingsplass.
	12.30-13.15	Publikumsløp starter. Fri start. NB! Kart leveres i mål.
	14.00	Første start Unionsmatchen.
	18.30-20.00	Middag og premieutdeling.
	20.00-22.00	Løpskontor åpent på skolen.
	20.00-21.00	Lagledermøte.
	21.00	Frist innlevering av lagoppstillinger stafett.
	21.00-22.00	Kveldsmat. Skolen låses.
	23.00	Stille.
Søndag	07.00-09.00	Frokost.
	09.30	Løpskontor åpner på samlingsplass.
	10.00	Start publikumsstafetten.
	11.00	Start stafett Unionsmatchen.
	11.30-14.00	Lunsj på samlingsplass.

Ansvarlige:

Leder:	Morten Andersen	+47 93212042
Påmelding, tidtaking:	Eirik Nordbrøden	+47 90174789
Overnatting, måltider:	Guri-Anne Hauan	+47 93212083
Løypelegger:	Øyvind Helgerud	
Kontrollør:	Øyvind Stokseth	

Halden Skiklubb ønsker alle velkommen til Unionsmatchen 2007!

Oversiktskart:



Samlingsplass:



Karteksempler:

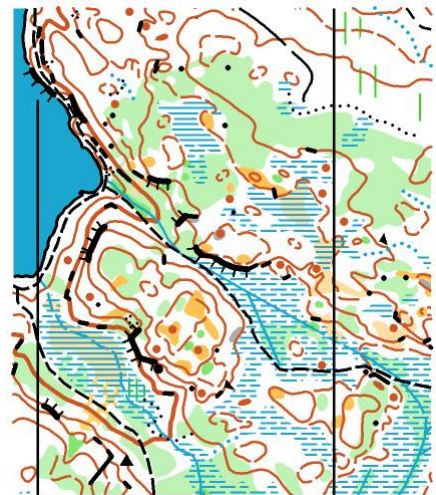
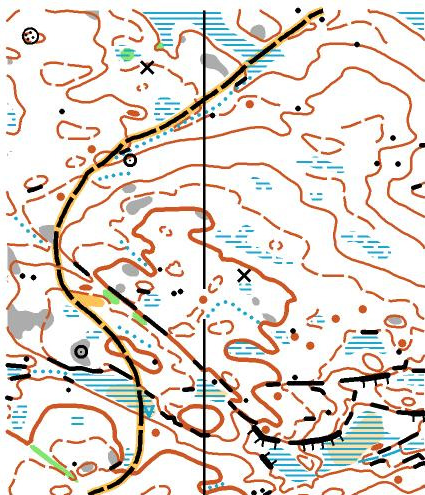

Terrengbilder:

